RAPPORT DE STAGE

Nom : AHOUARI
Prénom : Idriss

Entreprise d'accueil : Logikart
Tuteur de stage : Alexandre RICOBONI

Technicien de support informatique

Remerciements :

Je tiens à remercier l'entreprise Logikart pour m'avoir accueilli durant mon stage de deuxième année de BTS SIO, spécialité SISR.

Je remercie tout particulièrement Monsieur Alexandre RICOBONI, mon tuteur de stage, pour son accompagnement, sa disponibilité et les conseils qu'il m'a apportés tout au long de cette expérience professionnelle.

Je remercie également l'ensemble de l'équipe pour leur accueil, leur aide et leur bienveillance, qui m'ont permis de m'intégrer rapidement et de progresser dans le domaine des systèmes et réseaux.

Enfin, je remercie mes enseignants pour leur suivi et les connaissances acquises durant ma formation, qui m'ont permis de mener à bien les missions confiées.

Sommaire

1. ***Page de Garde***

2. ***Remerciements***

3. ***Sommaire***

4. ***Introduction***

   4.1 Présentation de l'entreprise
   4.2 Outils et technologies utilisés

5. ***Missions réalisées***

   5.1 Embarquement utilisateur
   5.2 Résolution de tickets/incidents
   5.3 Problème de connexion internet (FAI)

6. ***Conclusion***

Introduction

Dans le cadre de ma formation en BTS Services Informatiques aux Organisations, spécialité Solutions d'Infrastructure, Systèmes et Réseaux, j'ai effectué un stage au sein de l'entreprise Logikart. Cette période en milieu professionnel m'a permis de découvrir concrètement le fonctionnement d'une entreprise spécialisée dans les services informatiques, ainsi que les exigences liées à la gestion et à la maintenance des systèmes d'information.

L'objectif de ce stage était de mettre en pratique les connaissances acquises durant ma formation, tout en développant des compétences techniques et professionnelles. Il m'a également permis de mieux comprendre les enjeux économiques et organisationnels liés au secteur du numérique, notamment en ce qui concerne la relation client, la qualité de service et la sécurité des données.

Présentation de l'entreprise

Logikart est une entreprise spécialisée dans les services informatiques destinés aux professionnels, en particulier les petites et moyennes entreprises. Elle appartient au secteur des entreprises de services du numérique, dont l'activité principale consiste à accompagner les organisations dans la gestion et l'optimisation de leur système d'information.

Logikart est une EURL (SARL avec 1seul associé). Le seul associé est Benjamin Mathieu, qui est aussi le dirigeant. Cela signifie qu'il a créé l'entreprise et investi l'argent nécessaire. . Ce statut protège son argent personnel si l'entreprise a des problèmes financiers (Patrimoine personnel et entreprise séparer) et permet de gérer l'entreprise seul, tout en ayant un cadre légal simple.

Le positionnement de Logikart repose sur l'externalisation des services informatiques. En effet, de nombreuses entreprises ne disposent pas de service informatique interne et font appel à des prestataires spécialisés pour assurer la maintenance, la sécurité et l'évolution de leurs infrastructures. Logikart répond à ce besoin en proposant des solutions adaptées, permettant à ses clients de se concentrer sur leur activité principale tout en garantissant le bon fonctionnement de leur environnement informatique.

L'entreprise propose ainsi des prestations variées telles que la maintenance des équipements, la gestion de parc informatique, l'assistance aux utilisateurs, la mise en place de solutions de cybersécurité ou encore la sauvegarde des données. Son activité repose en grande partie sur des contrats de service, ce qui lui assure une certaine stabilité économique tout en impliquant une exigence élevée en termes de qualité et de réactivité.

Outils et technologies utilisés

Au cours de mon stage, j'ai été amené à utiliser plusieurs outils professionnels essentiels au bon fonctionnement de l'entreprise.

L'outil IT Glue occupe une place centrale dans l'organisation du travail. Il s'agit d'une plateforme de documentation permettant de centraliser l'ensemble des informations techniques relatives aux clients. On y retrouve notamment, les information sur nos clients (mot de passe , mail) , les informations sur les réseaux (FAI), les accès aux différents services ainsi que les procédures à suivre. Cet outil permet de structurer les connaissances de l'entreprise et de les rendre accessibles à l'ensemble des techniciens. Pour continuer a assurer la disponibilité du service de nos clients .

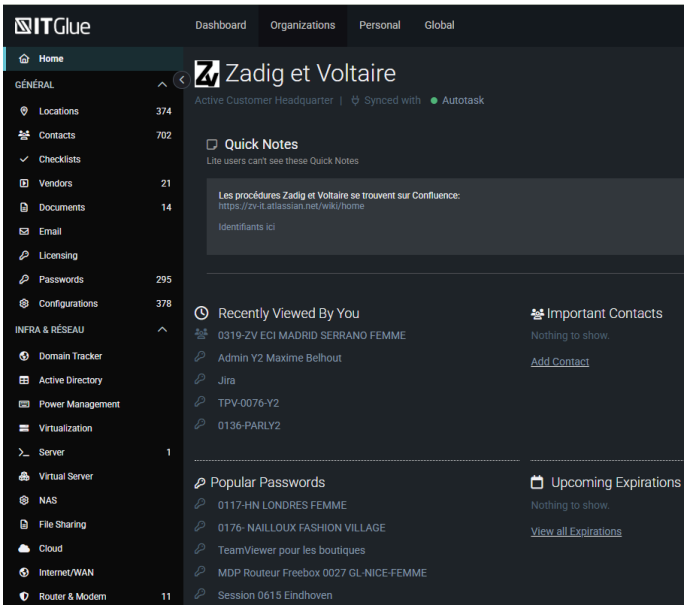

L'entreprise utilise également la solution Datto

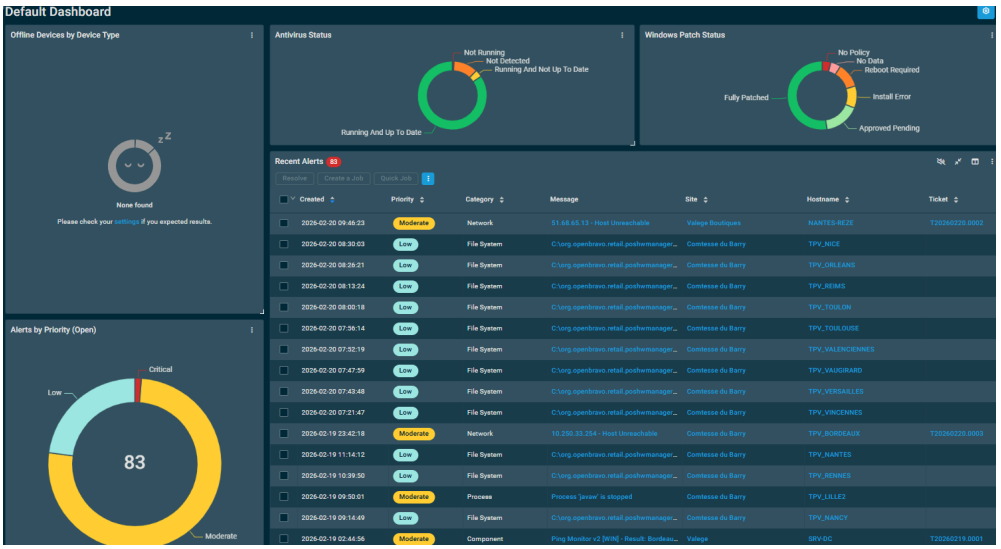

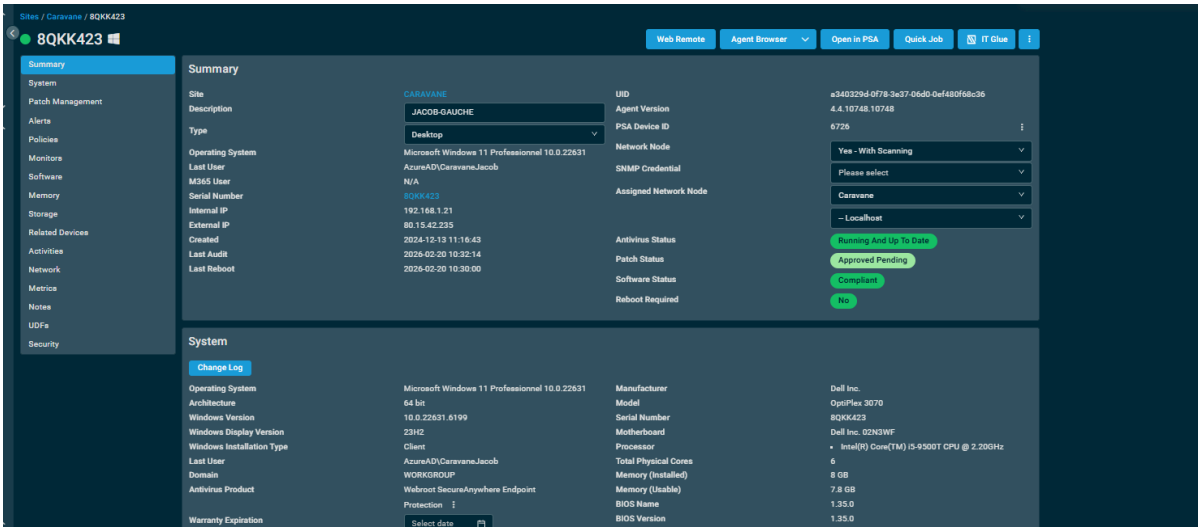

Datto est un outil utilisé pour assurer la **supervision et la gestion à distance des équipements informatiques** des clients.Il permet aux techniciens d'accéder à des informations détaillées sur chaque poste, comme le système d'exploitation, les caractéristiques matérielles, l'utilisateur connecté ou encore l'adresse IP. Grâce à ces données, il est possible de surveiller en temps réel l'état des machines. Datto permet également de vérifier des éléments essentiels à la sécurité, comme l'état de l'antivirus, les mises à jour du système ou la nécessité de redémarrer un poste. Cela permet d'anticiper les problèmes avant qu'ils n'impactent les utilisateurs.

En plus de la surveillance, l'outil offre des fonctionnalités d'intervention à distance, comme l'exécution de commandes ou la correction d'incidents, sans avoir besoin de se déplacer.Ainsi, Datto est un outil essentiel qui permet à Logikart d'assurer un service rapide, efficace et sécurisé auprès de ses clients.

Pour les interventions à distance, les techniciens utilisent le logiciel TeamViewer ;

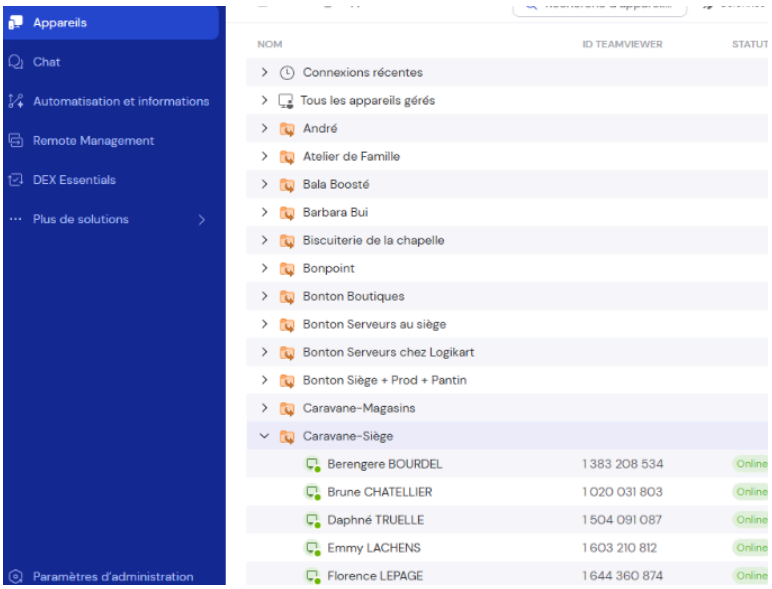

Cet outil permet de prendre le contrôle d'un poste utilisateur à distance afin de diagnostiquer et de résoudre un problème en temps réel. Il offre la possibilité d'intervenir rapidement sans nécessiter de déplacement, ce qui représente un gain de temps et une réduction des coûts pour l'entreprise. Il améliore également la qualité du service rendu, en permettant une assistance immédiate aux utilisateurs.TeamViewer est un outil utilisé par Logikart pour prendre le contrôle à distance des ordinateurs des clients.

Toutes les machines des clients sont préalablement enregistrées dans le logiciel, ce qui permet un accès rapide et organisé. Les équipements sont classés par entreprise, sous forme de dossiers, eux-mêmes organisés par structure (par exemple une boutique ou un site). Chaque dossier contient l'ensemble des postes informatiques associés, ce qui facilite la gestion et l'identification des machines.

La gestion des demandes clients est assurée grâce à Autotask PSA :

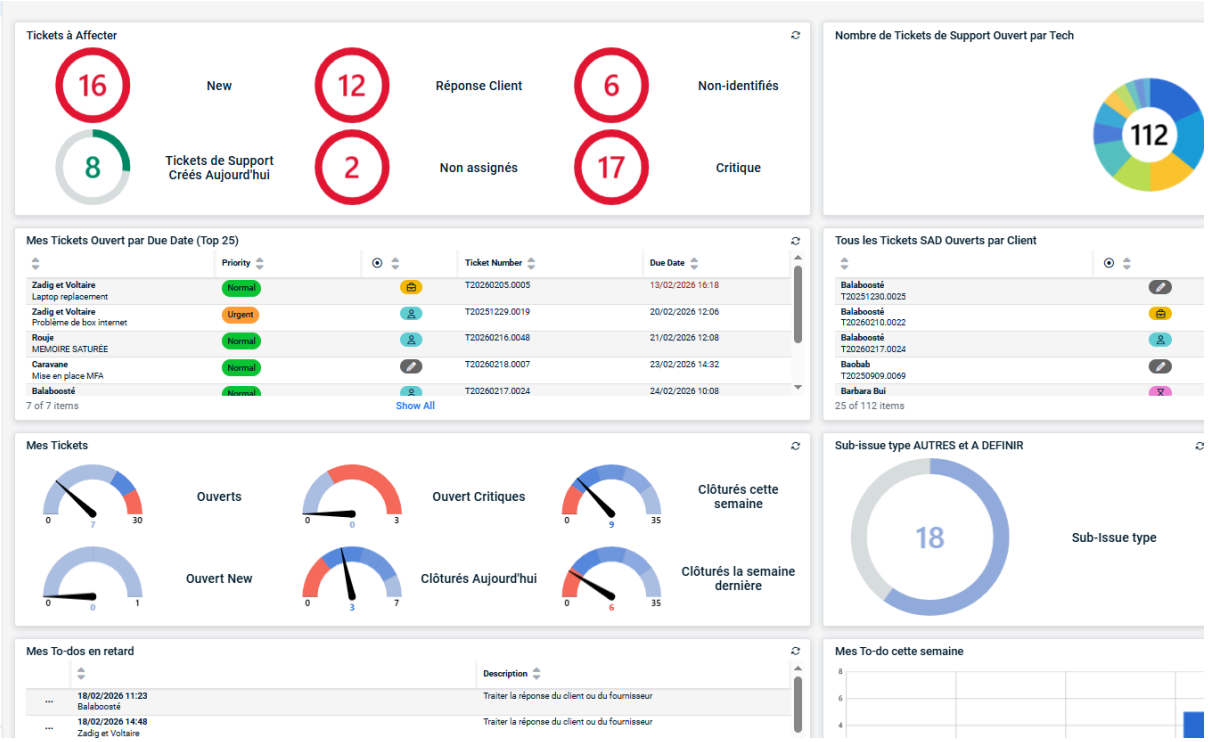

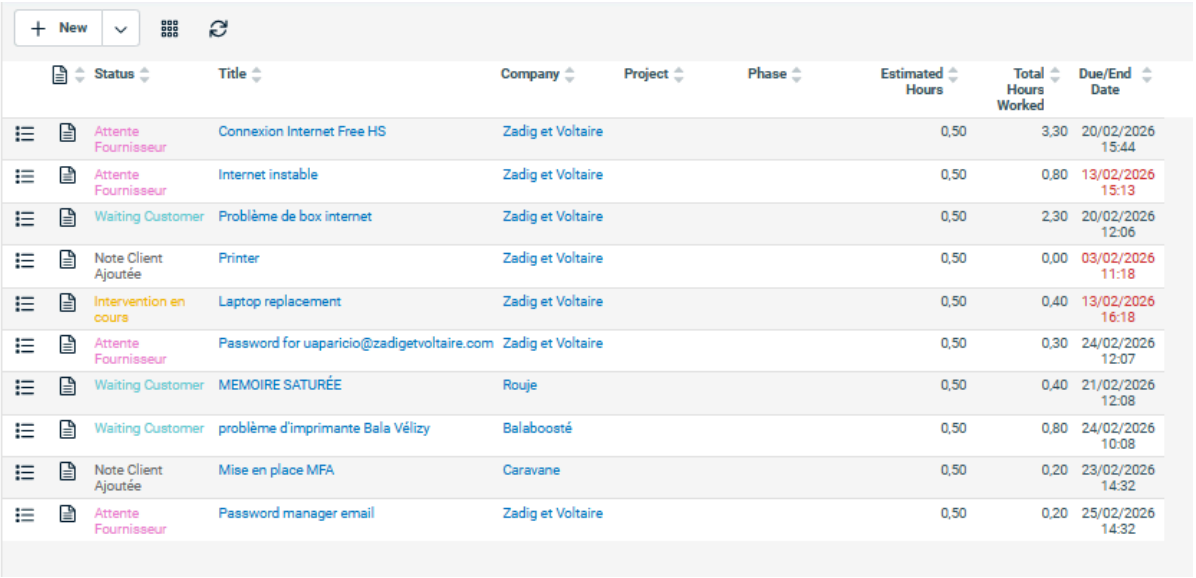

Status	Title	Company	Project	Phase	Estimated Hours	Total Hours Worked	Due/End Date
Attente Fournisseur	Connexion Internet Free HS	Zadig et Voltaire			0,50	3,30	20/02/2026 15:44
Attente Fournisseur	Internet instable	Zadig et Voltaire			0,50	0,80	13/02/2026 15:13
Waiting Customer	Problème de box internet	Zadig et Voltaire			0,50	2,30	20/02/2026 12:06
Note Client Ajoutée	Printer	Zadig et Voltaire			0,50	0,00	03/02/2026 11:18
Intervention en cours	Laptop replacement	Zadig et Voltaire			0,50	0,40	13/02/2026 16:18
Attente Fournisseur	Password for uaparicio@zadigetvoltaire.com	Zadig et Voltaire			0,50	0,30	24/02/2026 12:07
Waiting Customer	MEMOIRE SATURÉE	Rouje			0,50	0,40	21/02/2026 12:08
Waiting Customer	problème d'imprimante Bala Vélizy	Balaboosté			0,50	0,80	24/02/2026 10:08
Note Client Ajoutée	Mise en place MFA	Caravane			0,50	0,20	23/02/2026 14:32
Attente Fournisseur	Password manager email	Zadig et Voltaire			0,50	0,20	25/02/2026 14:32

Autotask est un logiciel de gestion de tickets comparable à GLPI. Chaque demande est enregistrée, suivie et traitée à travers cet outil, ce qui permet d'assurer une organisation efficace du travail. Autotask permet également de prioriser les interventions, de suivre le temps passé sur chaque tâche et d'assurer une traçabilité complète des actions réalisées. Il joue ainsi un rôle à la fois organisationnel et économique, en contribuant à la gestion des ressources et à la facturation des prestations.

Enfin, la plateforme Microsoft 365 Admin Center

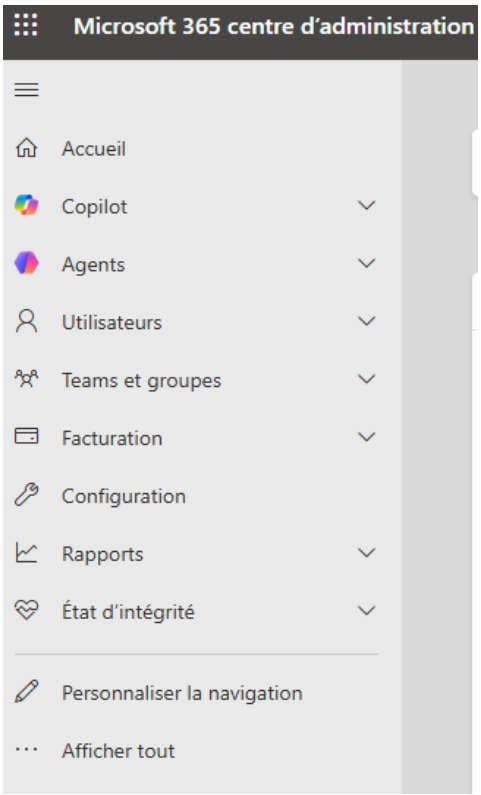

Est utilisée pour administrer les services cloud des clients. Elle permet de gérer les comptes utilisateurs, d'attribuer des licences et de configurer les différents services tels que la messagerie ou les outils collaboratifs. Cet outil est essentiel dans un contexte où de nombreuses entreprises migrent vers des solutions cloud .

3CX est un logiciel de téléphonie IP utilisé en entreprise pour gérer les communications.

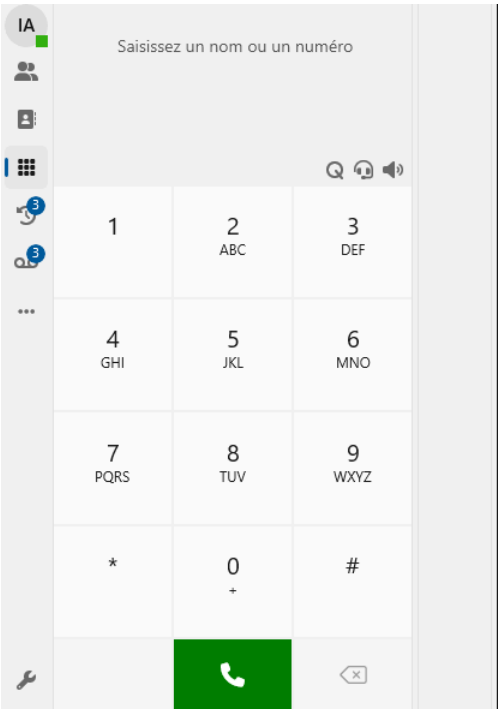

Il permet de remplacer un standard téléphonique classique par une solution numérique fonctionnant via Internet (VoIP). Grâce à 3CX, les utilisateurs peuvent passer et recevoir des appels, gérer les files d’attente, transférer des communications ou encore utiliser une messagerie vocale.

L’outil est accessible depuis un ordinateur ou un smartphone, ce qui facilite le travail à distance. Il améliore également la gestion des appels et la communication interne au sein de l’entreprise.

Missions réalisées

Premièrement , Les demandes utilisateurs (Embarquement utilisateur , Amélioration , mise a jour)

EMBARQUEMENT / LUCILE DUJARDIN

Created 24/02/2026 14:56 (21h 59m ago) - Sofia BENDIA

Description

Bonjour,

Lucile Dujardin rejoindra le bureau de Cécile Felsenberg pour un stage ce lundi 02 mars.
Serait-il possible de procéder à son embarquement avant ce vendredi 27 février, 18h ?

Voici nos besoins :

Créer une nouvelle session sur le poste PM03
Affecter une licence au mail stagiaire.cecile@ubba.eu
Lucile utilisera le compte stagiaire.cecile@ubba.eu
Ajout d'une signature mail « Lucile Dujardin, Bureau de Cécile Felsenberg » en gras + logo et infos adresses (comme sur ma signature)
Ajout dans le listing distribution mail « all »
Configurer son accès au copieur UBBA 4e
Accès VPN openvpn
Accès à Sharepoint : dossiers du groupe Assistant
Tous les dossiers du groupe Assistant synchronisés sur le poste en local
Accès à onedrive
Applications sur la session : webex + Ubbase + Suite Office

Connexion à la console Admin 365 , j'attribue le mail "stagiaire.cecile@ubba.eu" à Lucile Dujardin puis je lui Attribue les licence demander

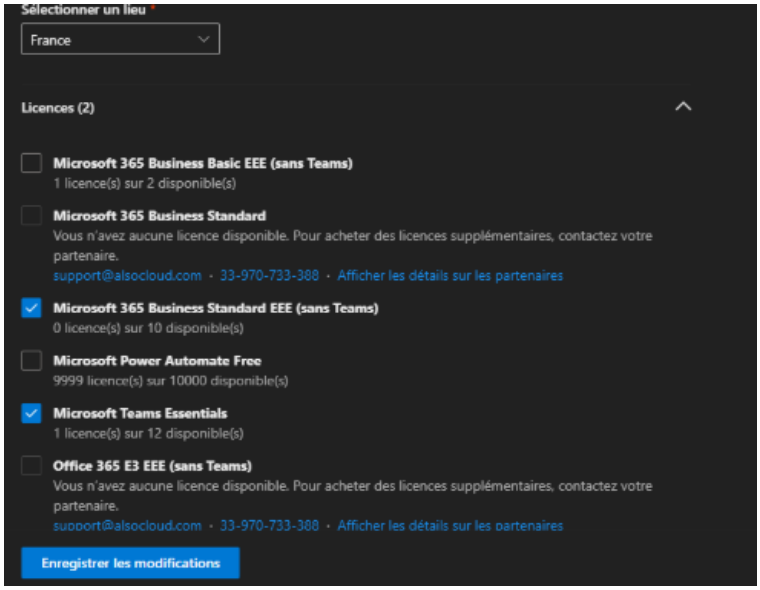

Je prend la main a distance , puis je créer une nouvelle session local au nom de "Lucile Dujardin" :

Création de la signature mail puis ajout sur outlook :

J'ai configuré un accès VPN distant permettant à un ordinateur portable de se connecter au réseau local de l'entreprise via Internet meme en étant a distance. La connexion utilise le protocole IPsec et est gérée par un firewall Sophos, qui établit un tunnel sécurisé entre le client VPN et le réseau interne.

Installation des pilotes pour l'imprimante :

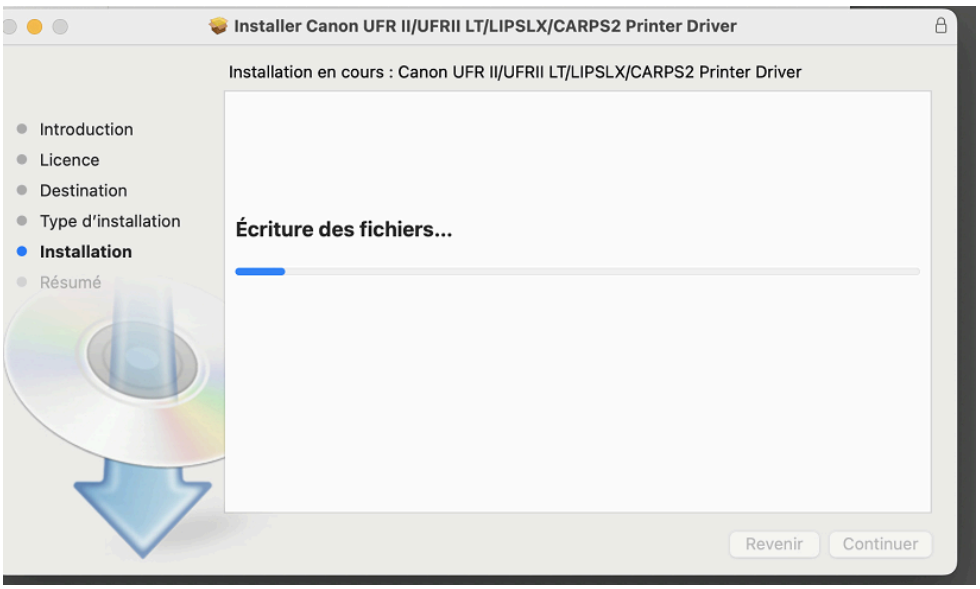

Configuration et connexion de l'imprimante en réseau (local) avec adresse IP

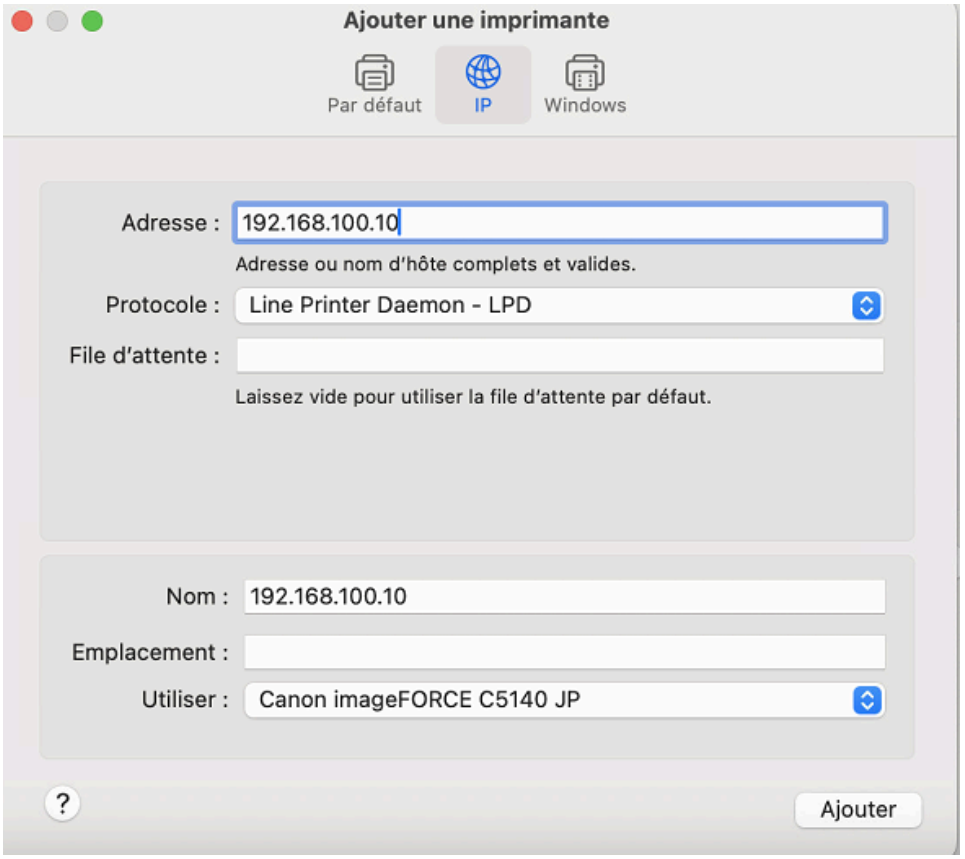

J'ai également réalisé la configuration et la connexion au serveur **UBBase** en renseignant les paramètres nécessaires (IP serveur, port, nom de la base de données et id de connexion) afin de permettre au poste client d'accéder à la base de données hébergée sur le serveur utilisant **MySQL**.

Compte rendu final :

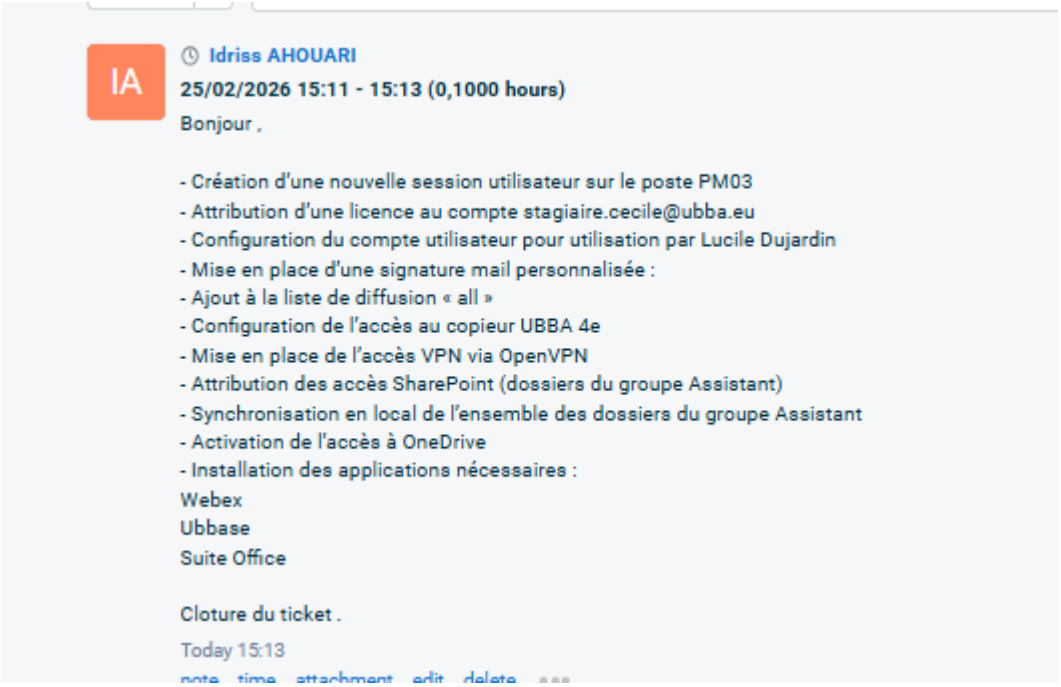

CONTEXTE :

Upgrade en Windows 11

Created 28/01/2026 00:25 (40d 12h 14m ago) - Benjamin Mathieu

Description

Upgrader les postes suivante en Windows 11

(Inclus dans le ZenIT sauf si changement / modification de matériel nécessaire.

PTBROUJE0079	Laptop	Juliette Benguigui => Madeleine Shepherd	Microsoft Windows 10 Professionnel 10.0.19045
PTBROUJE0009	Laptop	Nha Uyên TRAN DINH => chez nous placard voir Cyril	Microsoft Windows 10 Professionnel 10.0.19045
PTBROUJE0055	Laptop	Maryse Picard	Microsoft Windows 10 Professionnel 10.0.19045
PTBROUJE0046	Laptop	Magalie Oyobe => Bureau Beauté voir Margaux Bombe	Microsoft Windows 10 Professionnel 10.0.19045
PTBROUJE0066	Laptop	ex Valentina Saavedra / Retail It chez nous placard voir Cyril	Microsoft Windows 10 Professionnel 10.0.19045
PTBROUJE0057	Laptop	Noémie LAURENT	Microsoft Windows 10 Professionnel 10.0.19045
PTBROUJE0028	Laptop	Annabelle Mitton	Microsoft Windows 10 Professionnel 10.0.19045
PTBROUJE0026	Laptop	Sen Mum Pen	Microsoft Windows 10 Professionnel 10.0.19045
PTBROUJE0014	Laptop	Peggy Faure	Microsoft Windows 10 Professionnel 10.0.19045

Timeline

ANALYSE ET SOLUTION :

Analyse des postes pour voir si l'espace est suffisant , création d'un tableau :

Postes	Nom/Prénom	Matériel	CPU	Taille Disque	Espace disponible	RAM	OS actuel	Remarques	MAJ
PTBROUJE0079	Madeleine	DELL Vostro 15 5510	11th Gen Intel(R) Core(TM) i5-11300H	219,8 GB	37,3 GB	8Go	Windows 10 Professionnel		
PTBROUJE0009	Victoire Aubert	DELL Vostro 3500	11th Gen Intel(R) Core(TM) i5-1135G7	217,9 GB	7,1 GB	8Go	Windows 10 Professionnel	Faire de l'espace disque	
PTBROUJE0055	Utilisateur	DELL Vostro 5502	11th Gen Intel(R) Core(TM) i5-1135G7	221 GB	13,1 GB	8Go	Windows 10 Professionnel	Faire de l'espace disque	
PTBROUJE0046	Utilisateur	DELL Vostro 5502	11th Gen Intel(R) Core(TM) i5-1135G7	237,8 GB	57,4 GB	8Go	Windows 10 Professionnel		
PTBROUJE0066	RETAIL IT	DELL Vostro 5502	11th Gen Intel(R) Core(TM) i5-1135G7	219,2 GB	64,4 GB	8Go	Windows 10 Professionnel		
PTBROUJE0057	Utilisateur	Acer TravelMate P215-53	11th Gen Intel(R) Core(TM) i5-1135G7	237,4 GB	10,3 GB	8Go	Windows 10 Professionnel	Faire de l'espace disque	
PTBROUJE0028	Rouje	DELL Vostro 5502	11th Gen Intel(R) Core(TM) i5-1135G7	237,8 GB	115,2 GB	8Go	Windows 10 Professionnel		
PTBROUJE0026	Rouje	DELL Vostro 5502	11th Gen Intel(R) Core(TM) i5-1135G7	220,7 GB	26,4 GB	8Go	Windows 10 Professionnel		
PTBROUJE0014	Peggy FAURE	DELL Vostro 5502	11th Gen Intel(R) Core(TM) i5-1135G7	221 GB	5,3 GB	8Go	Windows 10 Professionnel	Faire d[redacted]	

Les postes en rouge ne dispose pas d'un espace de stockage suffisant pour l'installation donc je l'envoie à la cliente :

Il est nécessaire de disposer d'au moins 20 Go d'espace libre afin de télécharger et installer la mise à jour.

Souhaitez-vous que nous contactions directement les utilisateurs concernés afin de procéder à un nettoyage de leur poste, ou préférez-vous leur transmettre l'information de votre côté ?

La cliente accepte que je fasse le ménage moi même donc je prend la main et je libère de l'espace disque sur les postes concernées puis je procède à l'installation de tous les windows 11 .

Deuxièmement , la résolution de tickets/incidents (materiels , logiciels …)

CONTEXTE

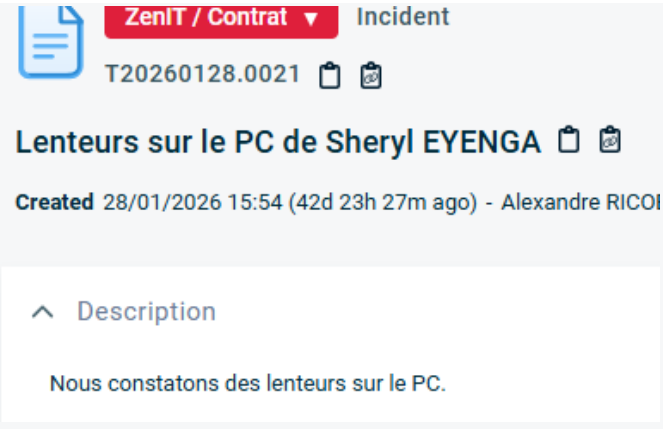

ANALYSE ET SOLUTION :

Vérification du disque , il n'est pas plein et fonctionne correctement :

J'ai effectué un ping vers 192.168.6.1 afin de vérifier la connectivité avec la passerelle locale.

```
Statistiques Ping pour 192.168.6.1:
    Paquets : envoyés = 35, reçus = 35, perdus = 0 (perte 0%),
Durée approximative des boucles en millisecondes :
    Minimum = 1ms, Maximum = 7ms, Moyenne = 2ms
Ctrl+C
^C
C:\Users\sheryl.e>Shooting sacs
```

Ensuite, un ping vers 8.8.8.8 m'a permis de confirmer que l'accès à Internet fonctionnait.

```
Statistiques Ping pour 8.8.8.8:
    Paquets : envoyés = 39, reçus = 39, perdus = 0 (perte 0%),
Durée approximative des boucles en millisecondes :
    Minimum = 3ms, Maximum = 9ms, Moyenne = 4ms
Ctrl+C
```

Speed test pour voir si c'est un problème de connexion internet :

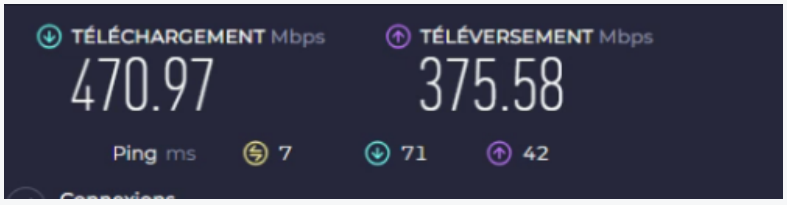

Utilisation mémoire vive et du processeur pour voir si le probleme vient de la RAM (80%) :

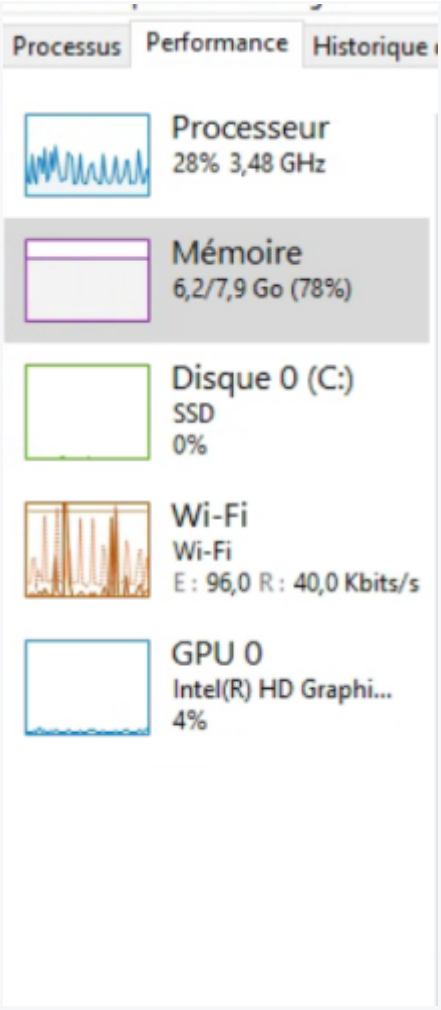

Je fait donc la demande devis a la team projet pour passer le poste de la cliente de 8 a 16go de RAM :

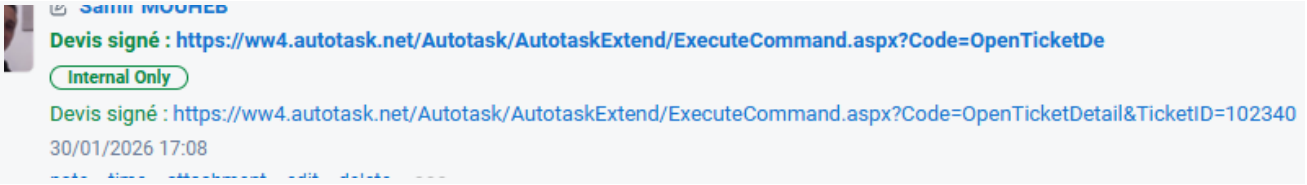

CONTEXTE :

ZenIT / Contrat ▼ Incident

T20260205.0025

Hors domaine caisse 3 lafayette et Asnières

Created 05/02/2026 15:30 (35d 39m ago) - David Donascimento

Description

Bonjour,

La caisse N3 de la boutique de lafayette ne joint plus le domaine pourriez-vous regardez SVP ?

Merci d'avance.

David DO NASCIMENTO
Team Leader IT

ANALYSE ET SOLUTION :

Prise de main a distance de la machine ,
Intégration du domaine misti.gtf mais ne marche pas :

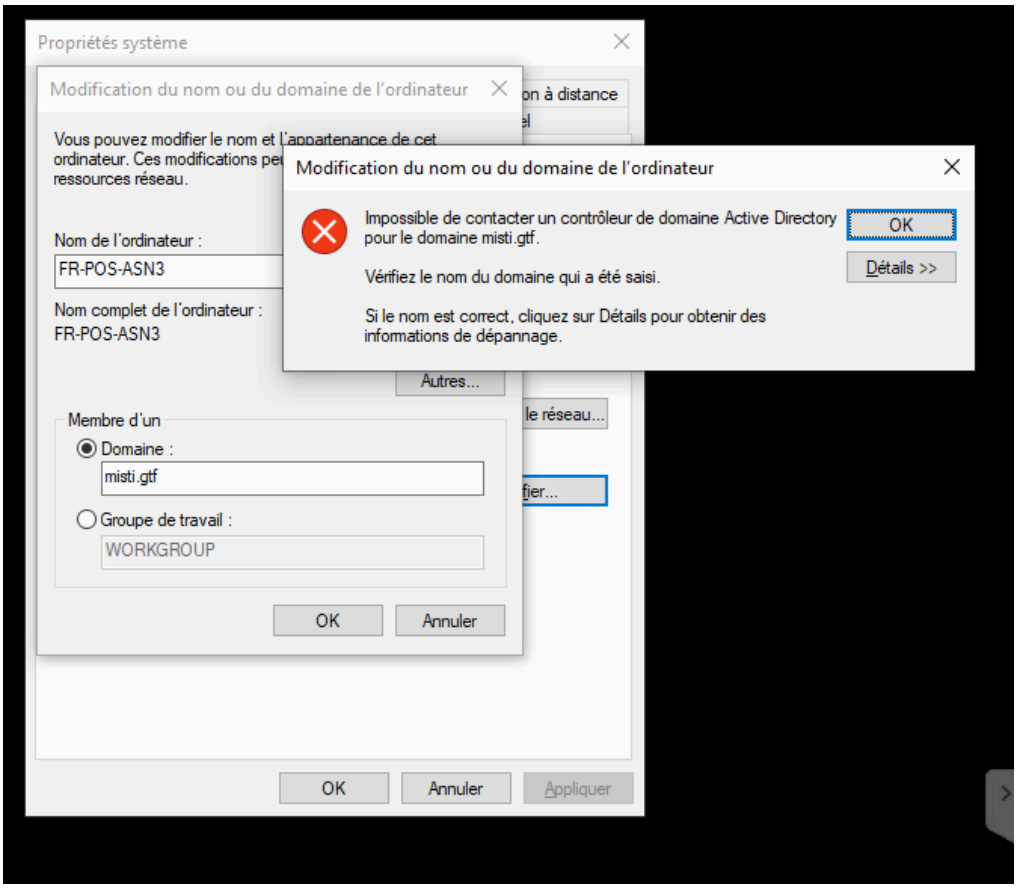

Je comprends donc que le problème vient du DNS qui n'arrive pas à joindre le domaine .

Ouverture des paramètres ipv4 de la carte et ajout du dns du contrôleur de domaine :

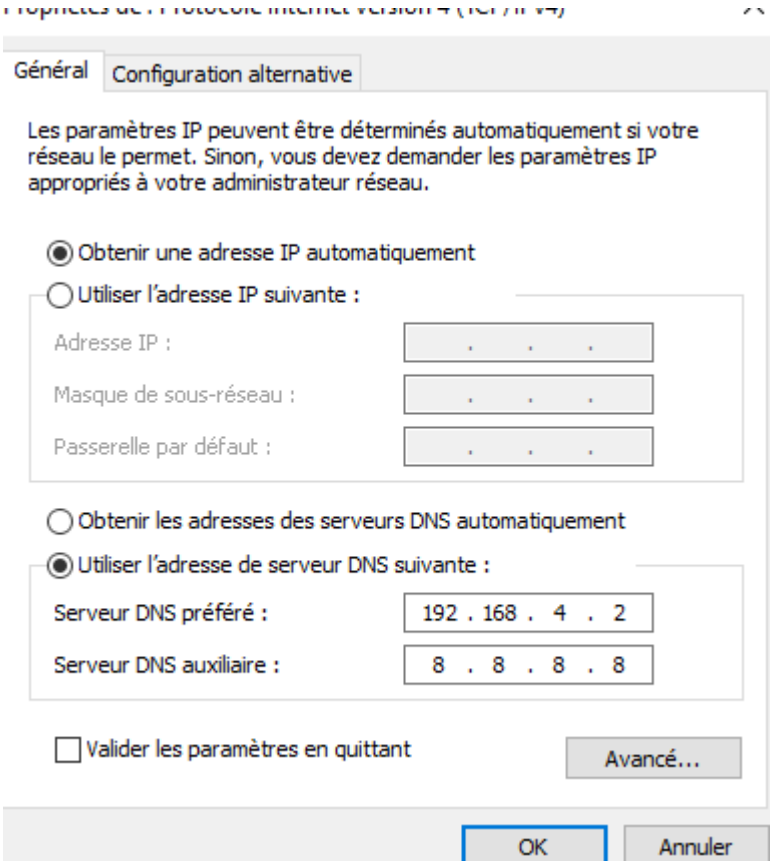

Une fois cela fait , l'intégration dans le domaine se déroule parfaitement .
Le ticket est cloturé

CONTEXTE :

ZenIT / Contrat ▾ Incident

T20260205.0005

Laptop replacement

Created 05/02/2026 10:02 (35d 6h 9m ago) - 0067-ZV RINASCENTE MILAN FEMME

Description

Dear All,

Pur laptop present hardware maltunctions and need to be replaced. Attached a picture of the trackpad that is not working properly.

Please let us know if its possible.

Best,
Susanna
ZADIG & VOLTAIRE
LA RINASCENTE MILANO
Piazza del Duomo, 20121 Milano

ANALYSE ET SOLUTION :

Appel a la boutique pour un rapide diagnostic , le bouton qui sert de souris pour le laptop est endommagé et presque inutilisable , les touches du clavier se déclipsent également .

Demande de changement de pc effectuer au support Jira sur Atlassian car c’est ce n’est pas a nous de nous occuper des changements matériels de Zadig et Voltaire . .

0067 RINASCENTE MILAN FEMME- Demande de remplacement du poste -T20260205.0005

Créer une sous-tâche | Rechercher des ressources | Associer un ticket | Ajouter un formulaire | Créer | Signals

Logikart a créé cette demande via **JIRA**

Masquer les dét

Afficher la demande sur le portail

Description

Bonjour,

la boutique 0067 m'a contactée pour un problème de laptop défectueux, leur clavier et sourie ne fonctionne plus correctement et doit être remplacé. Vous trouverez ci-joint une photo du pavé tactile défectueux.

Pouvez-vous intervenir en vue d'un remplacement du laptop au près de la boutique.

Cordialement.

Le support jira me demande le mot de passe microsoft de la boutique , donc j'apelle la boutique , je leur demande le mot de passe Microsoft qu'il souhaite sur le nouveau Labtop puis je leur fournis

BG Bara GUEYE 20 février 2026 à 11:40 Note interne

Envoi du PC → Fait

N° de suivi → XF138519929FR

· Modifier · Supprimer · Masquer

J'assure le bon suivi du colis a la cliente , puis une fois le colis reçu , j'appelle pour savoir si tout est opérationnel , puis je cloture le ticket .

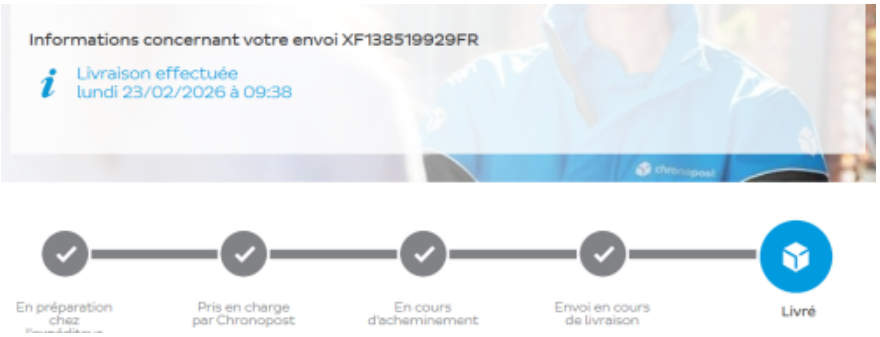

CONTEXTE :

soucis avec la batterie

Created 26/01/2026 11:47 (50d 23h 54m ago) - Maya Sankoh

Description

L'ordinateur d'Anchita redémarre tout seul, mais pas tous les jours, comme Christine (Incident: T20260126.0013). Anchita m'a expliqué qu'il y a un problème de batterie. Elle l'étient chaque soirée avant de partir, avec la batterie complète, mais le lendemain la batterie est plus à 100% ?

Priority Questions

ANALYSE ET SOLUTION :

J'appel la cliente , je prend la main sur son labtop .
Avec la commande "powercfg /batteryreport" , je génère un fichier rapport de la batterie :

Battery report

COMPUTER NAME	IADS-ANCHITA
SYSTEM PRODUCT NAME	Microsoft Corporation Surface Laptop 6 for Business
BIOS	20.111.143 08/14/2025
OS BUILD	26100.1.amd64fre.ge_release.240331-1435
PLATFORM ROLE	Mobile
CONNECTED STANDBY	Supported
REPORT TIME	2026-01-30 14:54:34

Installed batteries

Information about each currently installed battery

	BATTERY 1
NAME	SurfaceBattery
MANUFACTURER	SMP
SERIAL NUMBER	7065566413
CHEMISTRY	LION
DESIGN CAPACITY	47,700 mWh
FULL CHARGE CAPACITY	39,770 mWh
CYCLE COUNT	175

Je constate que l'état de la batterie est à 70% (il est recommandé de la changer lorsque qu'elle est inférieur à 80)

Je continue d'analyser et je regarde les logs de l'usage de la batterie :

2026-01-23	15:26:00	Active	AC	77 %	31,790 mWh
	17:18:49	Active	Battery	77 %	31,690 mWh
	17:18:50	Connected standby	Battery	77 %	31,690 mWh
2026-01-26	09:21:02	Battery charged	Battery	53 %	21,530 mWh
	09:21:02	Suspended		53 %	21,530 mWh
	09:21:02	Battery charged	Battery	53 %	21,520 mWh
	09:21:02	Connected standby	Battery	53 %	21,520 mWh
	09:21:02	Suspended		53 %	21,520 mWh
	09:21:02	Connected standby	Battery	53 %	21,520 mWh
	09:21:02	Suspended		53 %	21,520 mWh
	09:21:37	Connected standby	AC	53 %	21,560 mWh
	09:22:12	Active	AC	53 %	21,640 mWh
	09:51:32	Connected standby	AC	65 %	26,460 mWh
	09:57:20	Active	AC	71 %	28,720 mWh
	11:04:11	Active	Battery	79 %	32,080 mWh
	11:15:57	Active	AC	76 %	30,950 mWh
	12:19:39	Connected standby	AC	79 %	32,090 mWh
	12:25:29	Active	AC	79 %	32,090 mWh
	12:39:09	Connected standby	AC	79 %	32,070 mWh
	13:22:55	Active	AC	79 %	32,070 mWh
	14:59:23	Connected standby	AC	78 %	31,880 mWh
	15:07:19	Active	AC	78 %	31,880 mWh
	15:40:11	Connected standby	AC	78 %	31,850 mWh
	15:43:45	Active	AC	78 %	31,850 mWh
	16:03:04	Active	Battery	78 %	31,820 mWh
	16:03:10	Connected standby	Battery	78 %	31,800 mWh
	16:04:24	Active	Battery	78 %	31,730 mWh
	16:22:22	Connected standby	Battery	73 %	29,760 mWh
	16:23:29	Connected standby	AC	73 %	29,730 mWh
	16:23:29	Active	AC	73 %	29,730 mWh
	17:18:38	Connected standby	AC	79 %	32,070 mWh
	17:18:39	Connected standby	Battery	79 %	32,070 mWh
2026-01-27	02:19:07	Suspended		75 %	30,520 mWh
	09:23:14	Connected standby	Battery	73 %	29,470 mWh
	09:23:14	Suspended		73 %	29,470 mWh
	09:23:22	Connected standby	Battery	72 %	29,460 mWh
	09:23:22	Suspended		72 %	29,460 mWh
	09:24:02	Connected standby	AC	73 %	29,500 mWh
	09:24:37	Active	AC	73 %	29,620 mWh
	09:28:44	Connected standby	AC	77 %	31,180 mWh
	09:35:27	Active	AC	79 %	32,110 mWh
	10:18:36	Connected standby	AC	79 %	32,070 mWh
	10:34:43	Active	AC	79 %	32,070 mWh
	10:35:45	Connected standby	AC	79 %	32,030 mWh

Je constate la batterie à 80% puis chute brutale à 50% .
La cliente me dit que l’ordinateur s’éteint parfois à 20% , puis elle est obligée de le charger au moins 20 minute pour qu’il se rallume , il faut donc changer la batterie

J’envoie donc le ticket a team support avec mon diagnostic pour que sa batterie puisse être remplacer , puis la batterie est remplacée et le ticket est cloturé .

Troisièmement, Les problèmes de connexion internet (FAI) :

CONTEXTE :

ANALYSE ET SOLUTION :

Test de débit sur la boutique.
Le débit vacile entre 3mb/s et 0,001mb/s.
Un gros problème de débit impact la boutique dans leur travail.
Envoi d'un ticket à Free pour résoudre le problème.

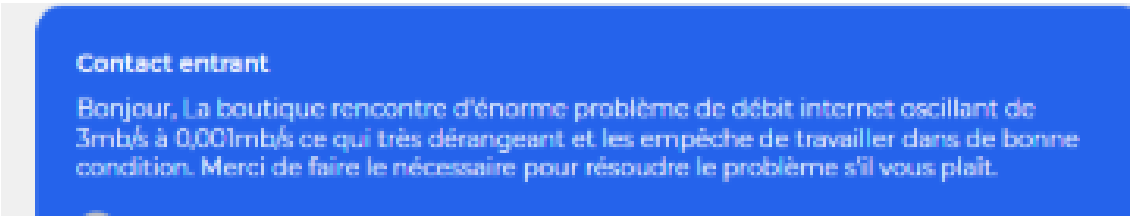

La boutique est éligible à la free et l'envoie d'une nouvelle box est effectué

Votre expédition
1Z057Y7V6814340579

Livré le
lundi, février 16 à 9:42 - Quai

Réceptionnée par :
FREE BONDOUFLE

Preuve de livraison >

Nous avons votre colis
Corbeil Essonnes, France
28/01/2026, 16:11

Demande que le colis reste au relais UPS Access Point
03/02/2026, 12:11

Conservé au relais UPS Access Point – Confirmé
Cournon D'Auvergne, France
03/02/2026, 12:11

Retour à l'expéditeur
Cournon D'Auvergne, France
12/02/2026, 11:59

En route
13/02/2026, 6:00

Retourné
BONDOUFLE, FR
16/02/2026, 9:42

Afficher toutes les informations d'expédition >

Informations sur l'enlèvement

Colis envoyer et arriver 2 jours après

Date et heure	Les étapes de ma livraison	Complément
mercredi 18/02/2026 10:46	COURNON D'AUVERGNE - CHRONOPOST Colis en cours de livraison au point de retrait	Point de retrait : OLIVIER AND CO - 2 RUE DES GRAS - 63000 - CLERMONT FERRAND - FR
mercredi 18/02/2026 07:48	COURNON D'AUVERGNE - CHRONOPOST Colis en cours de livraison par le livreur	Type de livraison : Livraison Standard
mercredi 18/02/2026 06:45	COURNON D'AUVERGNE - CHRONOPOST Tri effectué dans l'agence de distribution	Commentaire : Colis prêt pour la livraison
mercredi 18/02/2026 04:39	CLERMONT FERRAND CHRONOPOST Tri effectué dans l'agence de distribution	Commentaire : Colis prêt pour la livraison

Appel de la boutique pour les aider à installer leur nouvelle freebox puis ticket clôturé .

CONTEXTE :

La boutique Zadig et Voltaire appelle le support pour un problème de connexion internet sur leur laptop :

ANALYSE ET SOLUTION :

Problème Firewall

Created 13/02/2026 19:36 (23d 17h 6m ago) - Benjamin Mathieu

Description

Ping de la passerelle, pas de réponse.
Redémarrage des équipements, sans succès.
Réinstallation de la carte réseau du laptop, idem.
Configuration de la carte réseau en DHCP puis en statique, problème persiste.
Branchement du câble réseau du laptop directement sur le port X0 du SonicWall, idem (pas de ping de la passerelle).

CONCLUSION :
Le SonicWall semble être défaillant.
Prévoir un remplacement ou une reconfiguration du SonicWall
Laptop connecté en wifi.

Transmission du ticket à la team projet qui se charge du reste (devis , livraison) .

Conclusion :

Ce stage au sein de **Logikart** a constitué une expérience particulièrement enrichissante, tant sur le plan technique que professionnel. Il m'a permis d'appréhender concrètement le rôle d'un prestataire informatique et de mieux comprendre les enjeux liés à la gestion des systèmes d'information dans les entreprises, qu'il s'agisse de sécurité, de maintenance ou d'optimisation des infrastructures.

Au cours de cette immersion, j'ai pu développer et renforcer mes compétences dans l'utilisation d'outils professionnels variés, allant des logiciels de gestion de réseau aux plateformes de support technique. J'ai également appris à diagnostiquer et résoudre des problèmes techniques, ce qui m'a permis de comprendre l'importance d'une approche méthodique et rigoureuse face aux incidents informatiques.

Cette expérience m'a donné l'occasion de travailler directement avec les utilisateurs, ce qui m'a permis de développer mes compétences en communication et en pédagogie, en expliquant des solutions techniques de manière claire et adaptée à chaque interlocuteur. J'ai ainsi pris conscience que le rôle d'un administrateur systèmes et réseaux ne se limite pas à la maîtrise technique, mais inclut également la capacité à collaborer efficacement et à anticiper les besoins des utilisateurs.

Enfin, ce stage a été déterminant dans la consolidation de mon projet professionnel. Il a confirmé mon intérêt pour les métiers de l'administration systèmes et réseaux et m'a donné envie de poursuivre dans cette voie, en approfondissant mes connaissances techniques et en développant mes compétences en gestion de projets informatiques.